Institut Français d'Économie
SciencesPo

EcoGraph 2
2026

Un redressement spectaculaire du solde extérieur en biens et services de la France vis-à-vis du reste de l'Union Européenne

Elliot Aurissergues, *IFE|OFCE, Sciences Po Paris*

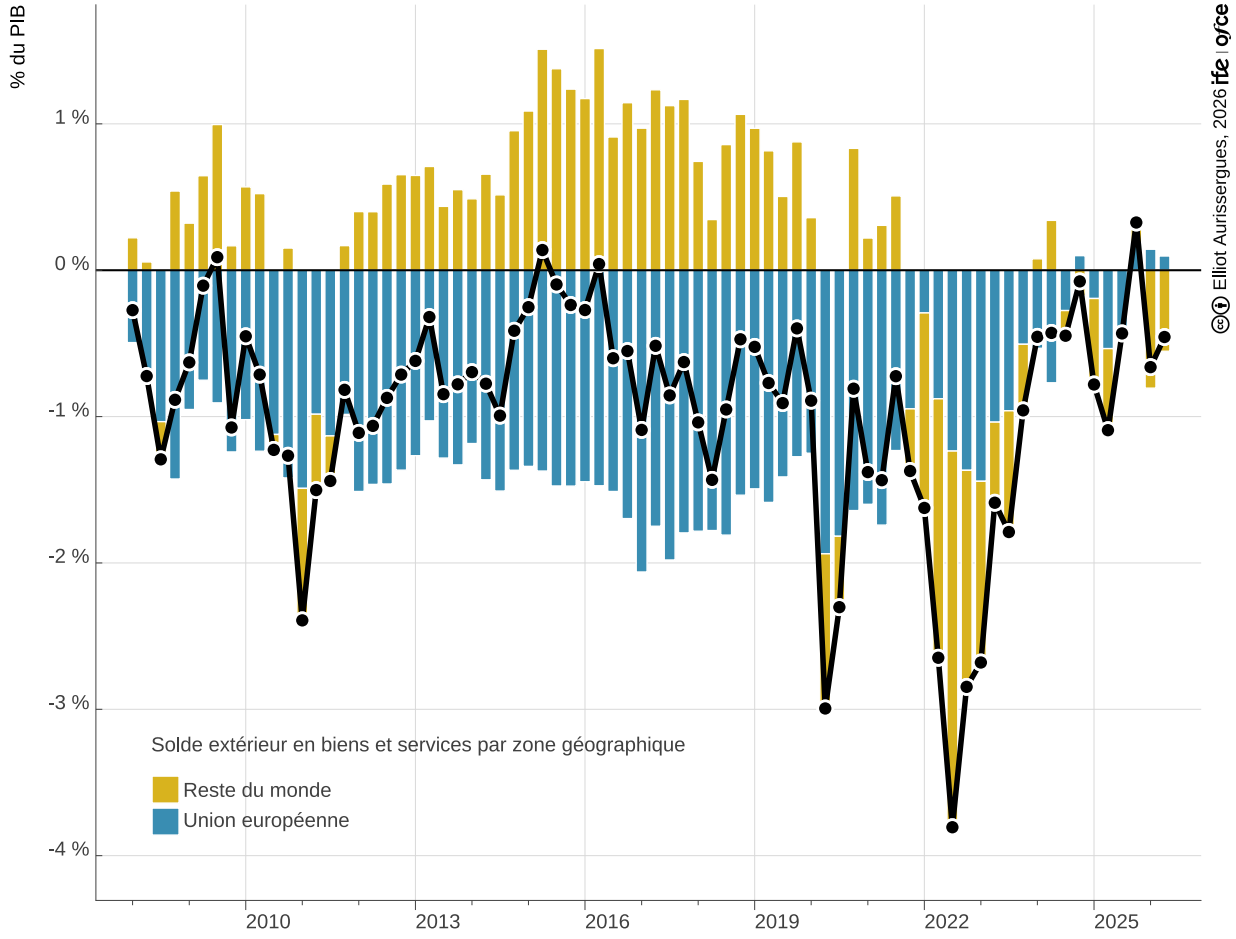

Lecture : Au deuxième trimestre 2026, la France affiche un excédent extérieur en biens et services équivalent à 0,1 point de PIB vis-à-vis des autres pays de l'union européenne mais un déficit équivalent à 0,6 point de PIB vis-à-vis du reste du monde. .
Sources : Insee, calculs IFE.

Le solde extérieur de le France vis-à-vis des pays de l'Union Européenne a longtemps affiché un large déficit, avec un record à 2,1 points de PIB français début 2017. Il s'est aujourd'hui nettement redressé avec trois trimestres consécutifs de petits excédents.

Publié le 6 octobre 2026

La France a longtemps affiché un large déficit extérieur vis-à-vis des pays de l'actuelle Union européenne (post-Brexit), avec un record à 2,1 points de PIB début 2017, qu'elle compensait partiellement par un excédent vis-à-vis du reste du monde. La situation est aujourd'hui très différente. Le solde avec le reste de l'Union européenne est revenu à l'équilibre et enregistre même trois trimestres consécutifs de faibles excédents. Ce redressement pourrait s'expliquer par une meilleure compétitivité-prix de l'économie française au sein de la zone euro, la France ayant connu, avec l'Italie, la plus faible progression des prix domestiques de la zone. À l'inverse, l'excédent vis-à-vis du reste du monde semble s'être transformé en déficit structurel, y compris en période de faibles prix de l'énergie. La dépréciation réelle par rapport aux partenaires européens aurait eu beaucoup moins d'impact vis-à-vis du reste du monde, où ses effets restent marginaux au regard du choc concurrentiel chinois. Au total, le redressement du solde avec l'Union européenne l'emporte sur sa dégradation vis-à-vis du reste du monde, ce qui se traduit par une amélioration du solde extérieur de biens et services dans son ensemble.

https://www.ofce.sciences-po.fr/blog2024/fr/2026/20261006_EA_eg.html